紙芝居文化の会主催

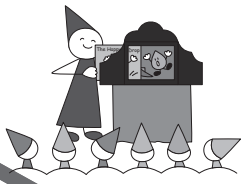

第三回 世界KAMISHIBAIの日 World Kamishibai Day in Tokyo

2021 年 12 月 7 日（火）13:30-15:30　神保町･ブックハウスカフェ

協力：バッパーセブン

司会・進行：野坂悦子

プログラム

● はじめに

● 紙芝居が世界をつなぐ　Part 1　　5 作品

	（演じ手）
・フランス語を交えて演じる『かりゆしの海』まついのりこ脚本・絵 横井謙典写真	築野友衣子
・韓国のお話『りゅうぐうのくろねこ』イ・スジン脚本・絵	吉田静香
・中国のお話『おひゃくしょうとえんまさま』君島久子原作 堀尾青史脚本 二俣英五郎絵	杉本佳穂
・アフリカのお話『かばがおおきなくちをあけるわけ』こがようこ脚本 夏目尚吾絵	石丸知恵
・ペルシャ語で演じる『みんなでぽん！』まついのりこ脚本・絵	片桐早織

―　Zoom 参加の会員から　「Hello、Selmat Patang、こんにちは！」　―

● 紙芝居が世界をつなぐ　Part 2　　5 作品

	（演じ手）
・英語で演じる『るるのおうち』まついのりこ脚本・絵	長友恵子
・日本の創作『ロボット・カミイ　ちびぞうのまき』古田足日脚本 田畑精一絵	佐藤元昭
・スペイン語を交えて演じる『ドラゴンのバラ』宇野和美再話 あべしまこ脚本 スズキコージ絵	宇野和美
・日本のお話『かっぱのすもう』渋谷勲脚本 梅田俊作絵	鈴木富美子
・ベルギーのお話『やさしいまものバッパー』野坂悦子脚本 降矢なな絵	野坂悦子

● 終わりに

・アンデルセン原作『おかあさんのはなし』稲庭桂子脚本 いわさきちひろ絵	酒井京子

作品はすべて童心社刊。演じる紙芝居・演じ手は当日変更になる場合があります。

※ 紙芝居のオンライン配信は、出版社を通して著者の許諾を得て実施しています（Zoom を使用）

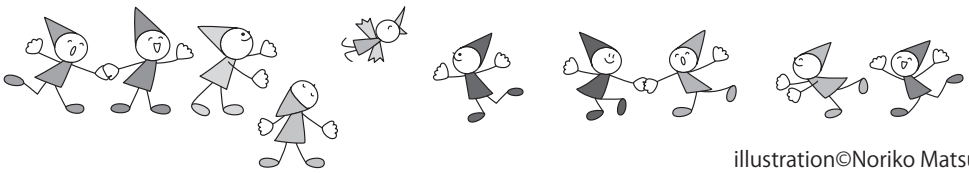

illustration©Noriko Matsui

The International Kamishibai Association of Japan
IKAJA 紙芝居文化の会（事務局）〒181-0001 東京都三鷹市井の頭 3-32-15-1F 寺小屋内 TEL&FAX.0422-49-8990
Email: kamishibai@ybb.ne.jp　https://www.kamishibai-ikaja.com/